

としょかんだより



市立竹原書院図書館
竹原市中央4丁目7番11号
TEL 22-0778
FAX 22-1072

http://takeharashoin.jp/ 携帯用: http://takeharashoin.jp/mobile/

ようこそ！ みんなの図書館へ

市民とともに育つ市民図書館めざして
図書館記念日に考える

四月二十三日は子ども読書の日。四月三十日は図書館記念日でした。これらを記念した行事があちこちで開催されました。当図書館でも、文化創造ホールで春の文庫まつりを開いて沢山の子どもたちと、大人の皆さんで楽しいひと時を過ごしていただきました。

図書館記念日は一九五〇年四月三十日図書館法が公布された日で、今年で五十八回を数えます。戦前の図書館令では、図書館の設置や廃止は文部大臣の許可が必要で、閲覧料も有りといった内容で、国家統制の元に置かれたといえます。従って、満州事変勃発後、世の中が戦争へ向かう時代と共に検閲や出版物の取り締まりが強化されるとい歴史をたどり、元来全ての国民の知的自由を確保すべき図書館が政府の思想統制の道具として使われた時代を経て、戦後、主権在民をうたう民主憲法の下、今の図書館法が施行されました。

「図書館は住民の意思によって、その住民が居住する自治体が設置を決定する公的な施設で、利用は無料」とされ、まさしく民主主義の砦として図書館を守る法律へと生まれ変わりました。振り返って竹原の図書館は明治四十三年、当時、町内有力者の方々の出資による財団法人とした出発したという歴史を持ち、歴代の館長により様々な書籍や資料が集められるという、独特の発展を遂げてきた図書館です。今後も市民とともに育つ図書館をめざして「民主的な地方自治」とは何かを考えながら、図書館運営をしていきます。

自動車文庫わかたけ2号 巡回日程

- | | | | |
|-----------------|-------------|------------------|-------------|
| ▼第1コース 5/1 6/5 | 第1木曜日 | ▼第5コース 5/15 6/19 | 第3木曜日 |
| 忠海公民館 | 10:30~11:30 | 三原農協荘野支店 | 11:00~11:30 |
| 大乘小学校 | 12:50~13:45 | 荘野小学校 | 13:00~13:50 |
| 長浜会館 | 14:00~14:30 | 田万里公民館 | 14:15~15:00 |
| 忠海地方水源地北 | 14:45~15:15 | 老人保健施設ゆさか | 15:20~16:15 |
| 大乘保育園 | 15:30~16:15 | ▼第6コース 5/16 6/20 | 第3金曜日 |
| ▼第2コース 5/2 6/6 | 第1金曜日 | 竹原西保育所 | 10:30~11:00 |
| 竹原保育所 | 10:30~10:50 | 忠海東小学校 | 13:00~13:45 |
| 喜多崎集会所 | 11:10~11:40 | 忠海東部保育園 | 14:00~15:00 |
| 高崎城会館 | 13:30~14:00 | 忠海団地竹原生協 | 15:20~16:00 |
| 忠海西小学校 | 14:30~15:20 | ▼第7コース 5/22 6/26 | 第4木曜日 |
| 雇用促進大乘宿舎 | 15:45~16:20 | 仁賀小学校 | 10:30~11:00 |
| ▼第3コース 5/8 6/12 | 第2木曜日 | 仁賀梅王館 | 11:10~11:40 |
| 吉名公民館 | 10:30~11:20 | 東野小学校 | 13:00~13:50 |
| 竹原西小学校 | 12:50~13:50 | 東野公民館 | 14:00~14:30 |
| 大井公民館 | 14:20~14:50 | 東野保育所 | 14:40~15:00 |
| 宿根生活改善センター | 15:20~15:50 | 賀茂川保育所 | 15:20~16:15 |
| ▼第4コース 5/9 6/13 | 第2金曜日 | ▼第8コース 5/23 6/27 | 第4金曜日 |
| 小梨会館 | 10:30~11:00 | 吉名保育所 | 10:30~11:00 |
| 竹原小学校 | 12:50~13:45 | 吉名小学校 | 12:50~13:50 |
| 元大王生協 | 14:00~14:30 | 吉名沖辺集会所 | 14:00~14:30 |
| 中通保育所 | 14:45~15:00 | 竹原病院 | 15:00~15:30 |
| 中通小学校 | 15:10~16:15 | | |

図書館掲示板

5月の行事予定

えほんのかい

5月10日(土) 10:30~

図書館視聴覚室

読書会

5月28日(水) 13:30~

福祉会館2階会議室

課題本:『感動する脳』(茂木 健一郎)

保健センター 絵本の出前講座

5月 7日(水) 4・5ヶ月児健診

5月14日(水) 3歳児健診

本との出会いのきっかけに

★2階フロア ★☆☆

『鳥の生活と話』

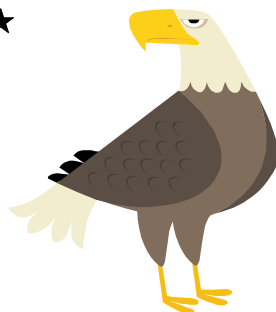
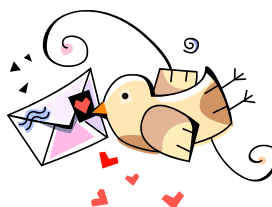

★3階フロア ★☆☆

『野山へ出かけよう』

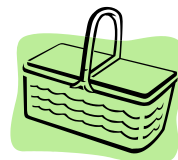

★3階エレベーター前

今月の作家「町田 康」

★3階図書館入口 ★☆☆

特別企画展「いせ ひでこ」

春の文庫まつり



4/19(土)

今年もみんなでたくさんのお話を楽しみました。

ベスト5

貸出

東京タワー (リリー・フランキー)
がばいばあちゃんの幸せのトランク (島田 洋七)
スピン (山田 悠介)
アガサ・クリスティーの晩餐会 (マルチネッティ)
秋の森の奇跡 (小池 真理子)

予約

ホームレス中学生 (田村 裕)
流星の絆 (東野 圭吾)
女性の品格 (坂東 真理子)
おひとりさまの老後 (上野 千鶴子)
言い残された言葉 (曾野 綾子)

かいけつゾロリのおぼけ大きくせん (原 ゆたか)
くだもの (平山 和子)
だいすき!はたらくきしゃ (F.スタージェス)
ちいさなうさこちゃん (D.ブルーナ)
もこもこもこ (谷川 俊太郎)

かいけつゾロリのあついぜ!ラーメンたいけつ (原 ゆたか)
おぼけのマールとおべんとう (なかい れい)
かいけつゾロリたべるぜ!大いせんしゅけん (原 ゆたか)
かいけつゾロリのたどるぼう (原 ゆたか)
コイルのだいぼうけん (きねぶち けいじ)



新刊コーナー



こどものほん.....▶

ダヤンから256のおめでとう
スパイダー屋敷の晩餐会
りんごのえほん
まんげつダンス!
魔法のドラゴンパフ
たねのはなし
世界がわかるちずのえほん
おもしろふしぎ日本の伝統食材 だいず
やきものの絵本
世界一に輝いた松坂大輔メジャー物語
あまんきみこ童話集 1~5
花ざかりの家の魔女
わたしのすきなおとうさん
森のすみか
ぼくたちのしあわせの王子
夏の階段
ねこのタマコでございませす
ステップファザー・ステップ
ジャミールの新しい朝

池田 あきこ
M・ハウイット
J・K. ネースルンド
P・ハッチンス
P・ヤロー
D・アストン
ふゆの いちこ
おくむら あやお
よしだ あきら
石田 雄太
あまん きみこ
河原 潤子
北川 チハル
さくらい ともか
清水 千恵
梨屋 アリエ
にしむら かえ
宮部 みゆき
C・ハリス

ほるぷ出版
文溪堂
偕成社
福音館書店
講談社
ほるぷ出版
学研
農山漁村文化協会
農山漁村文化協会
学研
ポプラ社
あかね書房
文研出版
福音館書店
文研出版
ポプラ社
そうえん社
講談社
くもん出版



おとなのほん



ここだけは行ってみたい 世界名景紀行
ナバヴァレーのワイン休日
幸せって、なんだっけ「豊かさ」という幻想を超えて
市民裁判官への5つの扉
夫婦リニューアルのお作法
入院・介護SOS
全国・有料老人ホームランキング1001
子ども支援の相談・救済
「イヤイヤ」ばかり言わないで!
冠婚葬祭・年中行事のなぜ?
恐竜は虹色だったか?
漢方でアレルギー体質を改善する
子どもクッキング
はじめてママちゃんと作れるかわいい!おべんとうのおかず
365日の誕生花
さばきもわかる食材魚図鑑
フォークソングされどわれらが日々
小面を打つ
お竜
こっちへお入り
手拭い弁之助
大阪ばかぼんど
奇縁まんだら
古城ホテル

浜本 純
辻 信一
森 炎
尾塚 理恵子
おち とよこ
「週刊ダイヤモンド」編集部
荒牧 重人
D・ボーゲニクト
神崎 宣武
ビートたけし
幸井 俊高
葛 恵子
ほりえ さちこ
主婦と生活社
池田書店編集部
週刊文春編集部
倉林 朗
植松 三十里
平 安寿子
南原 幹雄
黒川 博行
瀬戸内 寂聴
J・イーガン

ピエ・ブックス
樹立社
ソフトバンク
パロディ社
毎日新聞社
創元社
ダイヤモンド社
日本評論社
ダイヤモンド社
ダイヤモンド社
新潮社
講談社
講談社
主婦と生活社
主婦と生活社
池田書店
文芸春秋
日貿出版社
新人物往来社
祥伝社
新人物往来社
幻冬舎
日本経済新聞出版社
講談社

他にも新刊がたくさん入っています。どうぞご利用ください。

目で見る図書館データ 19年度(19.4.1~20.3.31)図書館統計

竹原市の人口	30,278 人	住民基本台帳平成 20 年 3 月末
登録者数	9,460 人	人口の約 30%
新規登録者数	868 人	一般 517 人 児童 317 人 学生 34 人
蔵書数	137,183 冊	人口ひとりあたり 4.5 冊
貸出冊数	190,206 冊	人口ひとりあたり 6.2 冊
予約冊数	9,997 冊	登録者ひとりあたり約 1 冊

職員からのおすすめの本

『ホネホネたんけんたい』 西澤真樹子／監修・解説

アリス館

ホネはだれにでもあるわけではありません。ネコやサカナ、カエルやヘビ、そしてわたしたちのように、体のまんなかに「背骨」がおっている生きもののことを「脊椎動物」といいます。脊椎動物の体をつくっているのがホネです。(本文より)

そのホネを写真で見てホネのヒミツをさぐります。鳥はホネの中にも肺があったり、ペンギンの脚はホントは長かったり、コウモリの羽のなかには指がちゃーんと 5 本あったりとホネを見ないと分からないことがたくさん詰まっています。

この部分のホネはなぜこの形になったのか、ホネは生物の進化を物語っています！

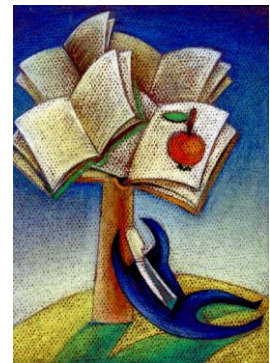

図書館カレンダー

5月

日	月	火	水	木	金	土
					2	3
4	5	6	7	8	9	10
11	12	13	14	15	16	17
18	19	20	21	22	23	24
25	26	27	28	29	30	31

6月

日	月	火	水	木	金	土
1	2	3	4	5	6	7
8	9	10	11	12	13	14
15	16	17	18	19	20	21
22	23	24	25	26	27	28
29	30					

開館時間 10時～18時

■は休館日です

図書館からのお願い

★ご自宅に図書館の本が残っていないでしょうか？
 図書館の本にはラベルとバーコードが貼られています。
 ご自宅で返し忘れの本を発見されましたら、
 図書館のポストまで返却をおねがいたします。

913.6 入

