

# としょかんだより



市立竹原書院図書館  
竹原市中央4丁目7番11号  
TEL 0846-22-0778  
FAX 0846-22-1072

<http://takeharashoin.jp/> 携帯用: <http://takeharashoin.jp/mobile/>

国民読書年によせて 読書の種まきをしよう

五月は「図書館振興の月」ということで、広く図書館を知っていただくために移動図書館車「わかたけ3号」は、巡回日程以外にも市内のイベント会場へ出かけ、市民の皆さんに「読書の種」を蒔きました。五月五日の「子どもの日」には午前十時から午後四時までパルティフジのイベントに参加して「わかたけ3号」を見るのは初めて、という人たちも一緒に車に乗っていただいて、たくさんの本に触れていただきました。晴天に恵まれ、親子でお買い物にでかけてきた子どもたちを集めて、大型絵本の読み語りをしたり、お勧めの絵本の紹介をしたり、生活関連の雑誌を紹介しました。市外からの買い物客の方も珍しそうに興味深く見ていかれました。おかげ様で「わかたけ3号」の周りは賑わいました。

五月二十三日はJ・Power(竹原火力発電所)の開放デーに参加しました。生憎の雨でいつもよりは人出が少なく、お聞きしましたが、「わかたけ3号」を知っている小・中学生を中心に、大乘保育所、幼稚園の子どもたちとお母さんが立ち寄って、本の貸出をしました。買物イベントでもらった沢山のお土産をもとせ、黄色の図書館バッグを抱えた幼児さんの嬉しそうな姿が印象的でした。

今年も昨年に続いて、図書館講演会「中井正一記念日(中井正一と師・足利浄円)」が開かれ、中井正一研究会の皆さんに研究の成果をお話していただきましたが、図書館の資料から今年も新たな「中井正一とご両親・浄円」の発見のお話を聴講しました。

そして五月二十日、読書マラソンのトップランナーが二枚目の読書マラソンカードを持ち帰りました。

今年度の読書マラソンは四月に新一年生に「ともだちや」の絵本と共に読書カードを配布しました。配った人数は二二六人ですが、誰が一年間で一番本をよく読むのでしょうか?

西小一年の「かついたかき」くんです。新一年生のみなさんががんばって!



## 6月

日	月	火	水	木	金	土
		1	2	3	4	5
6	7	8	9	10	11	12
13	14	15	16	17	18	19
20	21	22	23	24	25	26
27	28	29	30			

## 7月

日	月	火	水	木	金	土
				1	2	3
4	5	6	7	8	9	10
11	12	13	14	15	16	17
18	19	20	21	22	23	24
25	26	27	28	29	30	31

図書館カレンダー

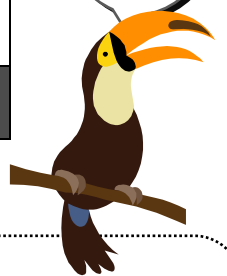

開館時間10時～18時です。

<http://takeharashoin.jp/>

本の検索や、カレンダー、わかたけ号巡回予定、行事案内などを見ることができます。事前に申し込んでおくと、予約や現在お借りの本の照会も行えますのでお気軽にカウンターまで。携帯電話からでもご利用いただけます。

※GoogleやYahooで「竹原市 図書館」で検索してもアクセスできます。



<http://takeharashoin.jp/mobile/>

# 図書館掲示板

## 6月の行事予定

### ブックレストランたまたまご研修会

6月5日(土) 10:00~  
福社会館大広間

### えほんのかい

6月12日(土) 11:00~  
図書館視聴覚室

### 読書会

6月23日(水) 13:30~  
福社会館2階会議室  
『人生、逆立ち・宙返り』(池田 敬子)

### 保健センター 絵本の出前講座

6月9日(水) 1. 5歳児健診  
6月23日(水) 9・10カ月児健診

## 本との出会いのきっかけに

### ★2階フロア

『きらわれもの・めずらしい生き物たち』



### ★3階フロア

『環境はどう変わったの』

### ★3階エレベータ前

今月の作家「水木 しげる」

### ★3階図書館入口

特別企画展「ピアトリクス・ポター」



## 図書館建設基金としての、 ご寄付をありがとうございました

あいふる通りにあった「久保木書店」さんは、戦後書店を出されて、平成4年、ご主人ご逝去により店を閉じられました。

このたび、お母様のご逝去により、娘さんの上里様より、浄財のご寄付をいただきました。心に残るお手紙の一部を掲載させていただきます。

ありがとうございました。図書館建設基金として、大切に使用させていただきます。

先日はお忙しくしておいでのところ、お時間をお割き下さり、興味深いお話を聞かせて下さいましてありがとうございました。図書館の古い佇まい、いとおしく感じられるようでした。市の文化の中心として、市民の心のよりどころともなっていることと拝察いたしました。

両親の関わっておりました「本」、みなさんに助けられたお陰で成り立っております「本屋」です。竹原市に細い系でなりと、つながっていたいとの思いからのことでした。両親の生きていたこと、暮らしていたことを大切にしたいとも思いました。

ご受納下さりましてありがとうございました。

## ベスト5

### 貸出

告白(湊 かなえ)  
Nのために(湊 かなえ)  
ゲゲゲの女房(武良 布枝)  
千代の青春(山代 巴)  
パラドックス13(東野 圭吾)

がたごとがたごと(内田 麟太郎)  
きたのしまのパウワウ(やまもと かずゆき)  
恐怖のろくろっ手(斉藤 洋)  
ともだちくるかな(内田 麟太郎)  
ルラルさんのにわ(いとう ひろし)

### 予約

1Q84 BOOK3(村上 春樹)  
ゲゲゲの女房(武良 布枝)  
告白(湊 かなえ)  
天地明察(沖方 丁)  
不等辺三角形(内田 康夫)

はなかつぱ(あきやま ただし)  
赤い花の精霊(池田 美代子)  
としよかんライオン(ミシェル・ヌードセン)  
悪霊はふりむかない(木暮 正夫)  
あの世からのバトンリレー(木暮 正夫)

# 新刊コーナー

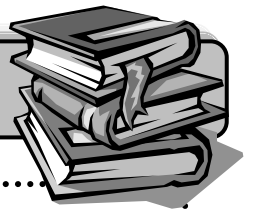

## こどものほん

かぞえてかぞえてたんじょうび！  
すきがいっぱい  
どうしちゃったの？ねずみくん  
おおきくなったらおにぎりになる！  
つばめのくるまち  
なにわのでっちこまめどん ねずみこわいでちゅうの巻  
やさいとさかなのかずくらべ  
ごきげんなライオン ともだちさがしに  
ボクらはオコジョのおまわりさん  
ものすごくおおきなプリンのおかげで  
じごくのラーメンや  
はみがき、きらい？  
できる！ふしぎ！楽しい自由研究と工作  
土にねむるたねのふしぎ 2  
パンの大研究  
かんたんかわいい手芸・工作 6  
おりがみ手のひらのドッグショー  
絵でわかる「語源」  
ひぐれのお客  
夜空の訪問者  
上ばきケンタの家出  
ぼくんちのテディベア騒動  
レインボーとふしぎな絵

ヤーク・ドレーセン  
マーガレット・ワイズ・ブラウン  
なかえ よしを  
かざま ちひろ  
佐藤 信敏  
村上 しいこ  
いしだ としこ  
ルイーザ・ファティオ  
きむら ゆういち  
二宮 由紀子  
荻田 澄子  
ママダ ミネコ  
左巻 健男  
松尾 洋子  
竹野 豊子  
シゲ トモコ  
山田 勝久  
丹羽 哲也  
安房 直子  
斉藤 洋  
佐藤 四郎  
クリス・ダレーシー  
エミリー・ロッド

ほるぷ出版  
フレーベル館  
ポプラ社  
列ズコセーション  
チャイルド本社  
佼成出版社  
アスラン書房  
BL出版  
佼成出版社  
教育画劇  
教育画劇  
ひさかたチャイルド  
ブティック社  
アリス館  
PHP研究所  
岩崎書店  
誠文堂新光社  
PHP研究所  
福音館書店  
理論社  
幻冬舎  
徳間書店  
あすなる書房

## おとなのほん



ほら、あの「アレ」は…なんだっけ？  
世界を変えた人が、子どもだったころのお話  
会計HACKS！  
つらい慢性痛はここまで治る  
女性のためのコレステロールガイド  
ひざ痛はここまで治る・防げる  
砥石と包丁の技法  
大人のゆかた入門  
浜田美里のおうちカレー  
ひと目でわかる！庭木の剪定  
幸せは見えないけれど  
ザ・文鳥  
月の花  
マンチェスター・ユナイテッドクロニクル  
雑談力が上がる話し方  
山頭火の宿探索行  
おじゃみ  
道徳という名の少年  
「悪」と戦う  
白い河  
預言  
マーチ家の父  
シェイクスピア&カンパニー書店の優しき日々

マーサ・W. リア  
PHP研究所  
小山 竜介  
大瀬戸 清茂  
天野 恵子  
今本 雅彦  
築地正本  
森 荷葉  
浜田 美里  
村越 匡芳  
グウェン・クーパー  
伊藤 美代子  
アイナール・トゥルコウスキ  
ジム・ホワイト  
斎藤 孝  
木下 信三  
神狛 しず  
桜庭 一樹  
高橋 源一郎  
立松 和平  
ダニエル・キイス  
ジェラルディン・ブルックス  
ジェレミー・マーサー

講談社  
PHP研究所  
東洋経済新報社  
主婦と生活社  
保健同人社  
主婦と生活社  
誠文堂新光社  
講談社  
河出書房新社  
池田書店  
早川書房  
誠文堂新光社  
河出書房新社  
カンゼン  
ダイヤモンド社  
文芸書房  
メディアファクトリー  
角川書店  
河出書房新社  
東京書籍  
早川書房  
ランダムハウス  
河出書房新社

他にも新刊がたくさん入っています。どうぞご利用ください。

「中井正一研究会会報準備号」 第1～98号 (平成22年5月現在)

中井正一研究会 発行 平成12年8月～

日本でまだ珍しかった帝王切開でこの世に誕生した中井正一は、明治39年に竹原町尋常小学校に入学している。広島高等師範学校附属中学校・京都第三高等学校・京都帝国大学文学部哲学科・同大学院を経て京都帝大の講師となる。同人誌などで活発に論文を発表。戦後は、尾道市立図書館長・国立国会図書館初代副館長となり、日本の公共図書館の礎を築き現職のまま病気で亡くなっている。

この竹原出身の中井正一を、「中井正一生誕100年の集い」を期に毎月1回尾道市立図書館で研究会を開き、準備号を発行して中井正一研究会は今日に至っている。最初は、京都週刊新聞「土曜日」巻頭言の中井正一の時事評論を読むことから始まった。この「土曜日」巻頭言を集めて、現在北海道紋別に住む中井正一の次女徳村杜紀子が、平成11年に「土曜日」(43p)と題して発行している。中井正一と同じ時代を生きた哲学者久野収は、昭和11年頃の時代に「土曜日」の「精神の明晰、へだてなき友愛、生活に対する勇気」のスローガンとともに中井正一のすぐれた巻頭言が読者を励ましたと、書いている。

第1号のあとがきに「準備号」の発行を積み重ねて行きながら、やがては「会報」などに衣替えするよう進めたいと書かれている。竹原にとって貴重な郷土資料である。

『和菓子のアン』 坂木 司/著 光文社/出版

和菓子の『餡』なのか。それとも赤毛のアンの『アン』なのか。美味しそうな表紙からして『餡』だろうと思い手に取って読んでみると…

梅本杏子・18歳。高校卒業後はとりあえずバイトでもして「ピンとくる何か」を探そうと進路は未定。で、見つけた「とりあえずのバイト」はデパ地下の和菓子屋さん。

和菓子から派生する謎解きをしますが、季節ごとのお菓子里に込められた意味は謎解きの重要なカギとなり、店長さんの細かな観察眼や個性的な同僚の和菓子に関する豊富な知識によって解決へと導きます。

おすすめの1冊

わかたけ3号巡回日程

自動車文庫わかたけ3号はたくさんの本をのせて市内を巡回しています。

<b>第1コース</b> <b>第1木曜</b> <b>6/3(木)</b> <b>7/1</b>	10:30~11:30	忠海公民館	<b>第5コース</b> <b>第3木曜</b> <b>6/17(木)</b> <b>7/15</b>	11:00~11:30	三原農協荘野支店
	12:50~13:45	大乘小学校		13:00~13:50	荘野小学校
	14:00~14:30	長浜会館		14:15~15:00	田万里公民館
	14:50~15:20	忠海地方水源地北		15:20~16:15	老人保健施設ゆさか
	15:50~16:20	大乘保育園			
<b>第2コース</b> <b>第1金曜</b> <b>6/4(金)</b> <b>7/2</b>	10:20~10:50	竹原保育所	<b>第6コース</b> <b>第3金曜</b> <b>6/18(金)</b> <b>7/16</b>	10:30~11:00	竹原西保育所
	12:50~13:45	忠海西小学校		13:00~13:40	忠海東小学校
	14:20~14:45	コーポまとば		13:50~14:30	忠海東部保育園
	15:00~15:30	高崎城会館		14:50~15:30	忠海団地竹原生協
	15:50~16:20	大乘ハイツ集会所		16:00~16:30	喜多崎集会所
<b>第3コース</b> <b>第2木曜</b> <b>6/10(木)</b> <b>7/8</b>	10:30~11:00	吉名公民館	<b>第7コース</b> <b>第4木曜</b> <b>6/24(木)</b> <b>7/22</b>	10:30~11:00	仁賀小学校
	12:50~13:50	竹原西小学校		11:15~11:40	仁賀梅王館
	14:20~14:50	宿根消防格納庫横		13:00~13:50	東野小学校
	15:30~16:15	パルティ・フジ竹原		14:00~14:30	東野公民館
				14:40~15:00	東野保育所
<b>第4コース</b> <b>第2金曜</b> <b>6/11(金)</b> <b>7/9</b>	10:30~11:00	小梨会館	<b>第8コース</b> <b>第4金曜</b> <b>6/25(金)</b> <b>7/23</b>	15:20~16:15	賀茂川保育所
	12:50~13:50	竹原小学校		10:30~11:00	吉名保育所
	14:30~15:00	吉名沖辺集会所		12:50~14:00	中通小学校
	15:20~16:20	吉名小学校		14:30~15:20	元大王生協
				15:45~16:15	竹原病院虹工房